

VZOROVÝ PRIEČNY REZ

105-15 Nástupišťo AZ v k.ú. Horný Tisovník, Lazy

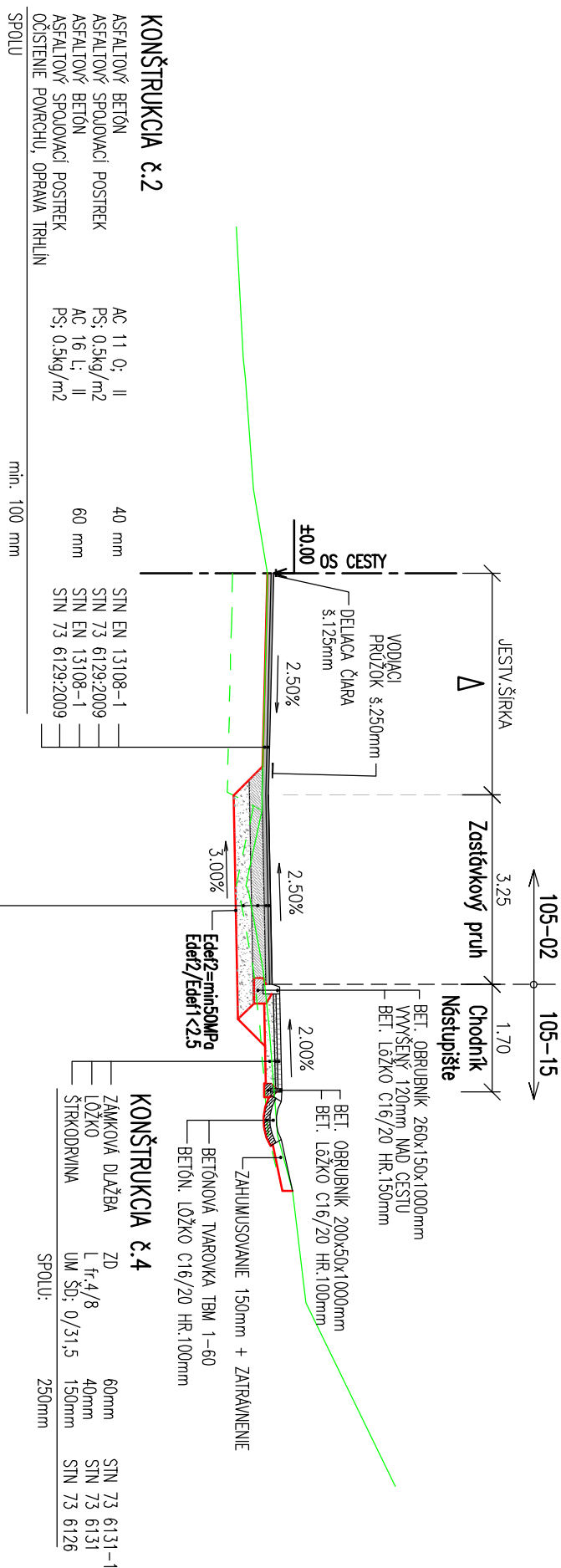

VZOROVÝ PRIEČNY REZ

105-15 Nástupištie AZ v k.ú. Horný Tisovník, Lazy

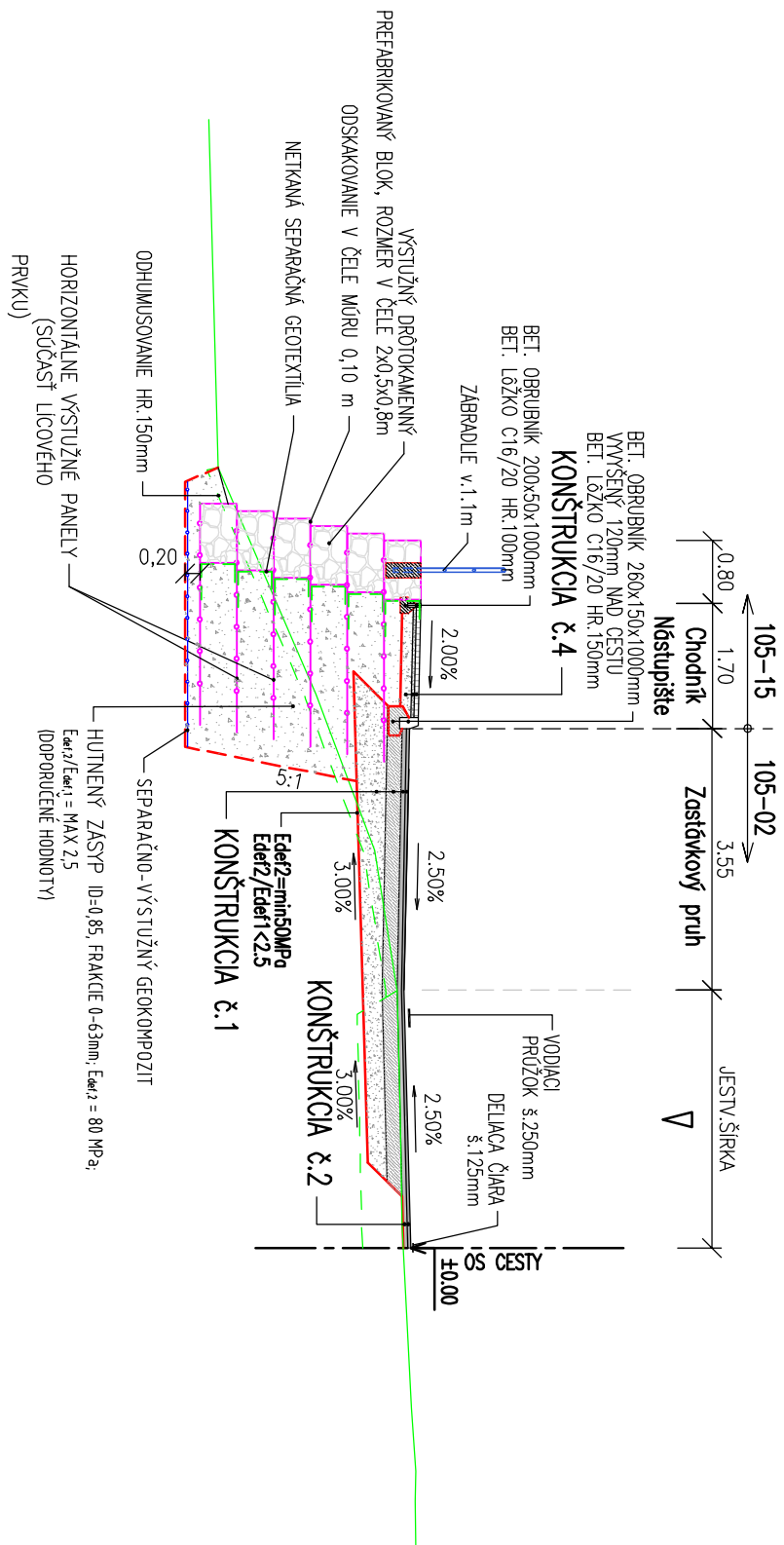



D.3 105-15

STAVEBNÍK:
**Banskobystrická regionálna
správa ciest, a. s.**
Majerská cesta č. 94
974 69 Banská Bystrica

 **Banskobystrická
regionálna správa ciest**

<p>OBJEDNÁVATEL:</p> <p>Banskobystrický samosprávny kraj</p> <p>Banská bystrica</p> <p>Námestie SNP č. 23</p> <p>974 01 Banská Bystrica</p>	 <p>BANSKOBYSTRICKÝ SAMOSPRÁVNÝ KRAJ</p>
---	---

 <div style="display: flex; justify-content: space-between; align-items: center;"> <div> inžinierske stavby Slovenská 86, 080 01 Prešov Tel.: 051/74 636 95, 74 636 99 </div> <div style="border: 1px solid black; padding: 2px;"> spol. s r. o. </div> </div>		ZODP. PROJEKTANT: ING. M. DUBRAVSKÝ 	HL. PROJEKTANT: ING. M. DUBRAVSKÝ 
OBJEDNÁVATEL: Banskobystrický samosprávny kraj		VYPRACOVANÉ: ING. B. LONGAUER 	KONTROLOVALA: ING. J. ANTOL 
OKRES: DETVA		KRAJ: BANSKOBYSTRICKÝ	
KAT. ÚZEMIE: HORNÝ TISOVNÍK		DÁTUM: 12/2018	
STAVBA: Rekonštrukcia cesty a mostov III/585 Pôtor - Dolná Strehová - Lucenec a II/591 cestný nasyp pred obcou Horný Tisovník, km 39,862 rekonštrukcia cesty a mostov		STUPEŇ: DSP, DRS	
		Č. ZÁKAZKY: 2921/2018	
		MIERKA: 1:100	
OBJEKT: 105-15 Nastupišťa AZ v k.ú. Horný Tisovník, Lazy		Č. PRÍLOHY: Č. SÚPRAVY:	
PRÍLOHA: Vzorový priečný rez		3	

ZODP PROJEKTANT: ING.M.DUBRAVSKÝ	HL. PROJEKTANT: ING.M.DUBRAVSKÝ
VYPRACOVÁV: ING.B.LONGAUER	KONTROL OVÁV: ING.J.ANTOŠ
ING.D.KROPIŠKÁ	

OBJEDNÁVATEĽ: Banskobystrický samosprávny kraj	
OKRES: DETVA	KRAJ: BANSKOBYSTRICKÝ

KAT.ÚZEMIE: HORNÝ TISOVNIK	DÁTUM: 122018
STAVBA: Rekonštrukcia cesty a mostov III/585 Pátor - Dolná	STUPEŇ: DSP - DRS

OBJEKT:	105-15 Nástupišťa AZ v k.ú. Horný Tisovník, Lazý	
	Č. ZÁKAZKY:	2921/2018
	MIERKA:	1:100
	Č. PRÍLOHY:	Č. SÚPRÁVY:
	2	

PRÍLOHA:		
Vzorový priečny rez		